COMUNE DI URBINO
PROVINCIA DI PESARO E URBINO

PIANO DI RIQUALIFICAZIONE DEL CENTRO STORICO DI URBINO

Progettista
Arch. MASSIMO CASILARI

Il Sindaco
Dott. MASSIMO GALIZZI

l'Assessore all'Urbanistica
Prof. MASSIMO GIUSTI

STATO DI CONSERVAZIONE E VALENZE ARCHITETTONICHE - VIA VITTORIO VENETO, VIA PUCCINOTTI, PIAZZA RINASCIMENTO LATO EST

Consulenti: Responsabili: Cecilia Dalla Cuna Marco Paolotti Fabio Ionni Collaboratori: Davide Bodei Davide Cagnoli Davide Bonfatto Matteo Casali Collaborazione e contributi del Settore Urbanistica e Assetto del Territorio Geometra Ing. Carlo Cervantoni	AGORÀ ARCH. MASSIMO CASILARI Cultore di Architettura via Cibo Grosso 4/B 61029 URBINO	TAVOLA n. 20
Prot. 179	Data: agosto 2000	Scala: 1:200

LEGENDA

STATO DI CONSERVAZIONE

- PROSPETTO FORTEMENTE TRASFORMATO
- PROSPETTO MODIFICATO
- PROSPETTO UNITARIO
- CATTIVO STATO DI CONSERVAZIONE
- BISOGNOSO DI INTERVENTO
- BUONO STATO DI CONSERVAZIONE
- PROSPETTO DA RENDERE UNITARIO

VALENZE ARCHITETTONICHE

- VALORE ARCHITETTONICO MONUMENTALE (POLI PRIMARI)
- VALORE ARCHITETTONICO COMPOSITIVO (EDILIZIA DI PIANO)
- VALORE STORICO AMBIENTALE (EDILIZIA BASE DI VALORE TIPOLOGICO)
- VALORE DI DEGRADO (ELEMENTI DI DEGRADO AMBIENTALE: CARATTERISTICHE DI VALORE STORICO AMBIENTALE, CAUSA INTERVENTI INCONGRUI)

STATO DI CONSERVAZIONE E VALENZE ARCHITETTONICHE
VIA VITTORIO VENETO, PUCCINOTTI, PIAZZA RINASCIMENTO LATO EST

A

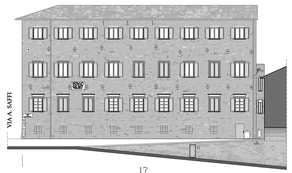

B

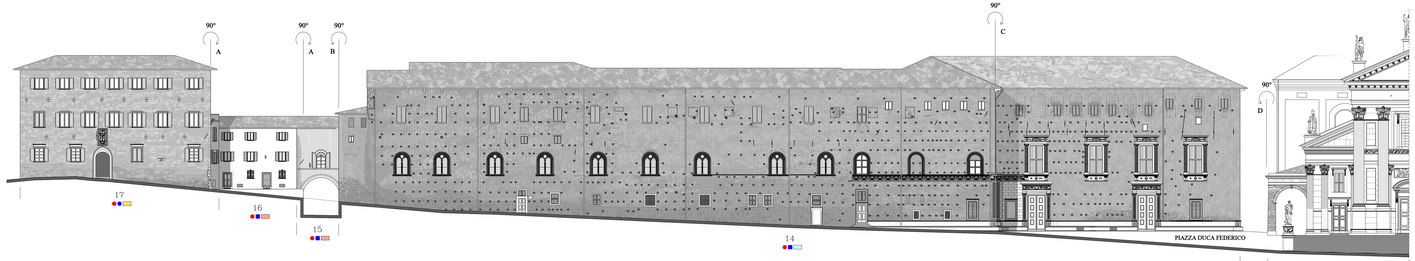

C

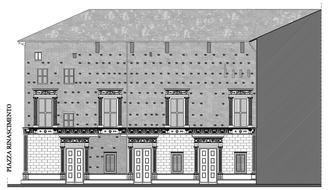
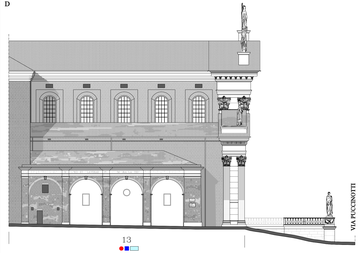
D