COMUNE DI URBINO

TRASPOSIZIONE SU BASE CATASTALE NUMERICA, VALIDAZIONE E AGGIORNAMENTO P.R.G.

VARIANTE P.R.G. - 2012

Responsabile del procedimento: Ing. Carlo Giovannini
Coordinamento: Dott. Alessandro Dipaola
Gruppo di lavoro:
Ufficio Pianificazione e Ambiente
Arch. Adriano D'Angelo - Arch. Luana Alessandrini
Ufficio Edilizia Privata:
Ing. Costantino Bernardini - Geom. Anteo Valbonesi

AGGIORNAMENTO 2023
Arch. Adriano D'Angelo
Ing. Costantino Bernardini

P.R.G. DI URBINO 1994

TERZA PARTE: LINEE NORMATIVE

Progetto:
GIANCARLO DE CARLO

Arch. PAOLO SPADA

e la collaborazione dell' Ufficio Urbanistico diretto dall Ing. Carlo Giovannini

Argomento tavola:

B. Organizzazione delle aree urbane
Gadana

Scala 1:2000

201.III
B4

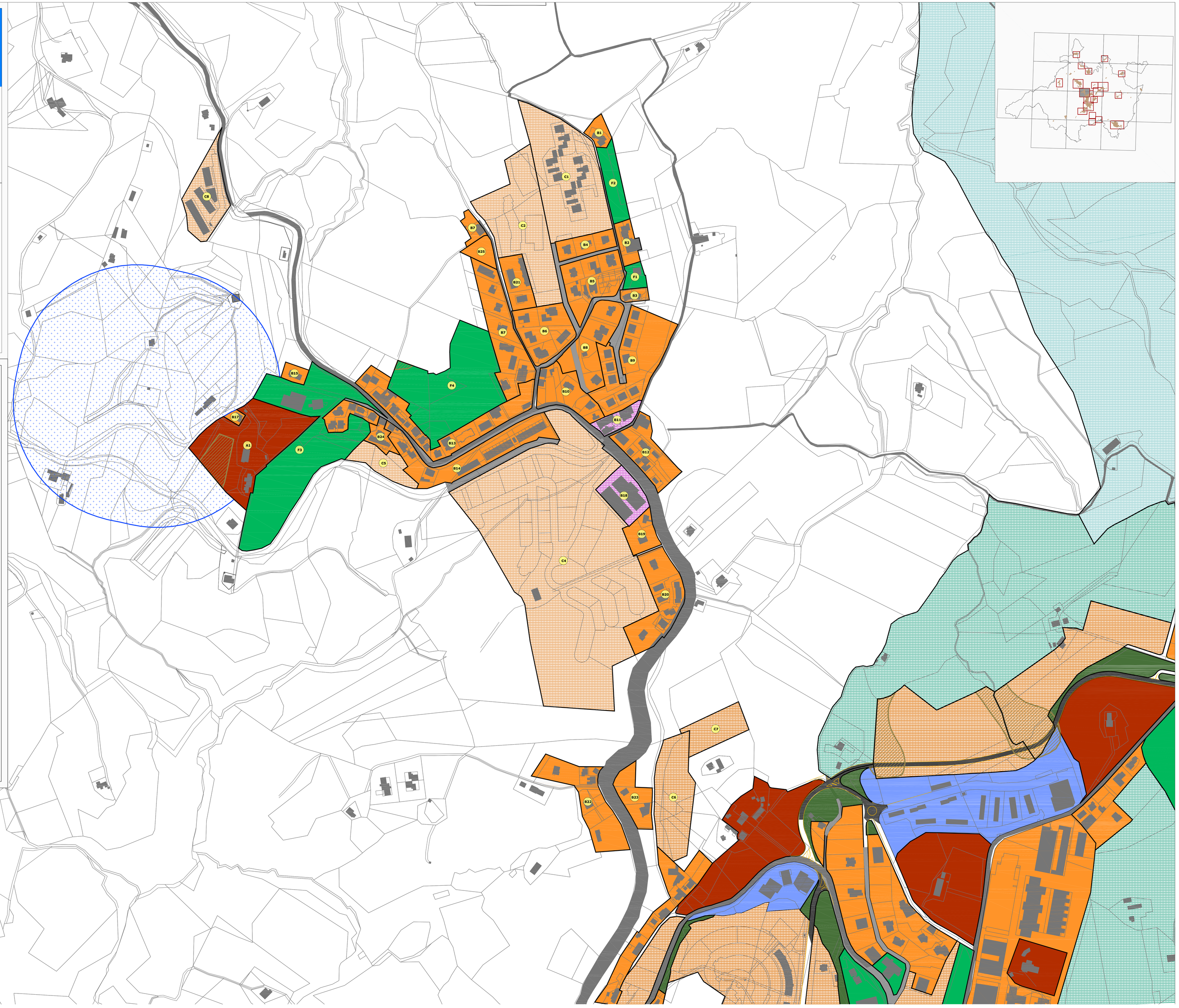

A	**Centro Storico**
A/n	**Residui dell'insediamento storico nel territorio inglobati nella recente struttura urbana**
B/n	**Aree urbane di recente edificazione**
B/n	**Aree urbane di recente edificazione a specifica destinazione produttiva**
B/n	**Aree urbane di recente edificazione soggette ad intervento di ristrutturazione urbanistica**
C/n	**Zone urbane di espansione dell'abitato a prevalente destinazione residenziale**
D/n	**Zone urbane di espansione a prevalente destinazione specialistica (artiginale, commerciale, direzionale, industriale)**
F/n	**Aree per standards, per attività collettive, verde pubblico e parcheggi**
	Aree verdi di pertinenza stradali
PU	**Zone di parco attrezzato (Urbano, Scientifico)**
PT	**Zone di parco territoriale (delle Cesane, del Foglia e di Pallino, di San Lorenzo in Cerquetobono)**
	Viabilità di progetto
	Impianto salita meccanizzata, percorsi pedonali e aree parcheggio
	Area per impianto salita meccanizzata
	P.A.I. Zone a pericolosità elevata P3
	P.A.I. Zone inondabili
	Fasce di rispetto cimiteriali